

DIRECCIÓN DE CAPACITACIÓN

**EQUIPO TÉCNICO REGIONAL
ÁREA TIC**

EL AULA DIGITAL

Qué es el E-Learning Class de la Exomate?

Es una Aplicación que permite brindar apoyo a los alumnos desde la máquina del docente.

Posibilita :

- El monitoreo y control remoto de los equipos.
- Distribución de archivos.
- Chat, demostración del alumno, grupos de trabajo.
- Creación, corrección y análisis de evaluaciones.
- Configuración y apagado de todas las Exomates en forma remota.

Es una herramienta que ayuda al docente a administrar una clase digital, generando un ambiente de colaboración e interacción con los alumnos.

E.T.R. TIC
Equipo Técnico Regional

Dirección General de
Cultura y Educación  **Buenos Aires**
LA PROVINCIA

DIRECCION PROVINCIAL DE CAPACITACIÓN

Software E-Learning Class

ASPECTOS IMPORTANTES:

- El Aula Digital se maneja desde la computadora del Profesor.
- La Clase (también llamada Clase Modelo) inicia cuando el Profesor ingresa y termina cuando éste sale del sistema.
- Un Aula Digital requiere de al menos un **Alumno activo conectado** al sistema para que puedan trabajar la mayoría de las funciones E-Learning.

Software E-Learning Class

Creación del Aula Digital

El **Programa Maestro** se inicia cuando:

- Se accede vía acceso de escritorio directo.
- Se accede vía :



Menú Inicio – Programa – Todos los programas –Mythware - E-Learning Class 6.0 - Programa Maestro)

Ingreso al Aula

La primera vez que se abre el programa el docente deberá escribir su nombre y una contraseña en el sistema. Este nombre será visible para los alumnos, por lo tanto es importante usar uno que ellos reconozcan.

Inicio de sesión en el sistema

e-Learning Class V6.0

Nombre del profesor: Nombre Profesor

Contraseña de inicio de sesión:

Modelo de clase seleccionado: Público

Ayuda... Iniciar sesión Cancelar

Nombre

Contraseña

Iniciar Sesión

Conexión del Alumno al Aula

Si el Profesor ya ha iniciado una clase virtual antes de que el alumno se conecte a la red, E-Learning Class buscará al profesor en forma automática y desplegará la siguiente ventana emergente en el escritorio del alumno.

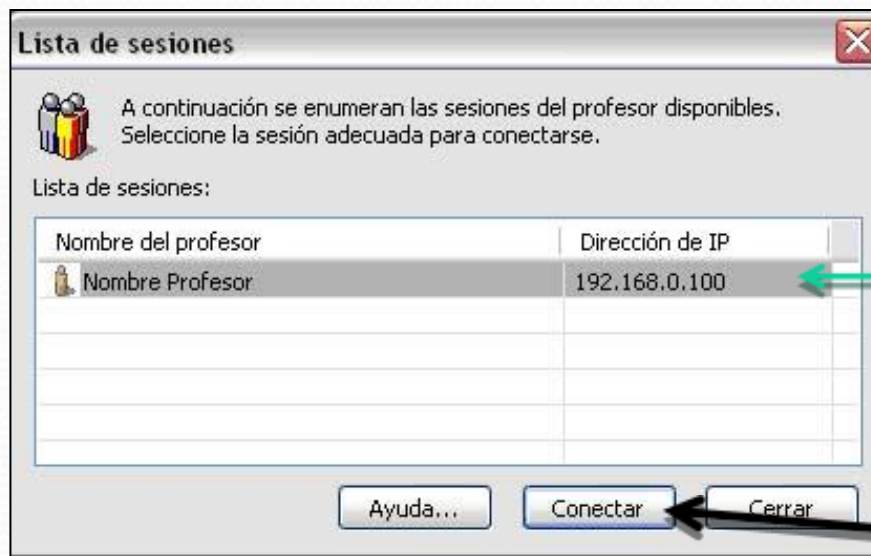

Seleccionar Profesor

Conectar

Otorgar Acceso al Aula

El profesor identifica a los alumnos que pertenecen a sus clases virtuales.

La primera vez que un alumno trata de conectarse a la clase virtual, se considera usuario no identificado, por tanto se le solicita que se registre. El profesor podrá interactuar únicamente con aquellos alumnos que estén registrados en su clase.

El registro se hace únicamente una vez y en el futuro los alumnos registrados ingresarán en la clase en forma automática.

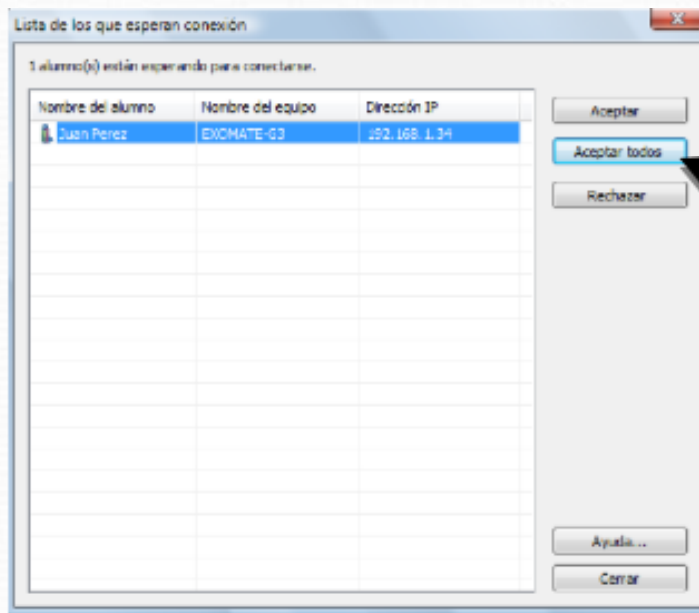

Aceptar a Todos

Panel de Control del Docente

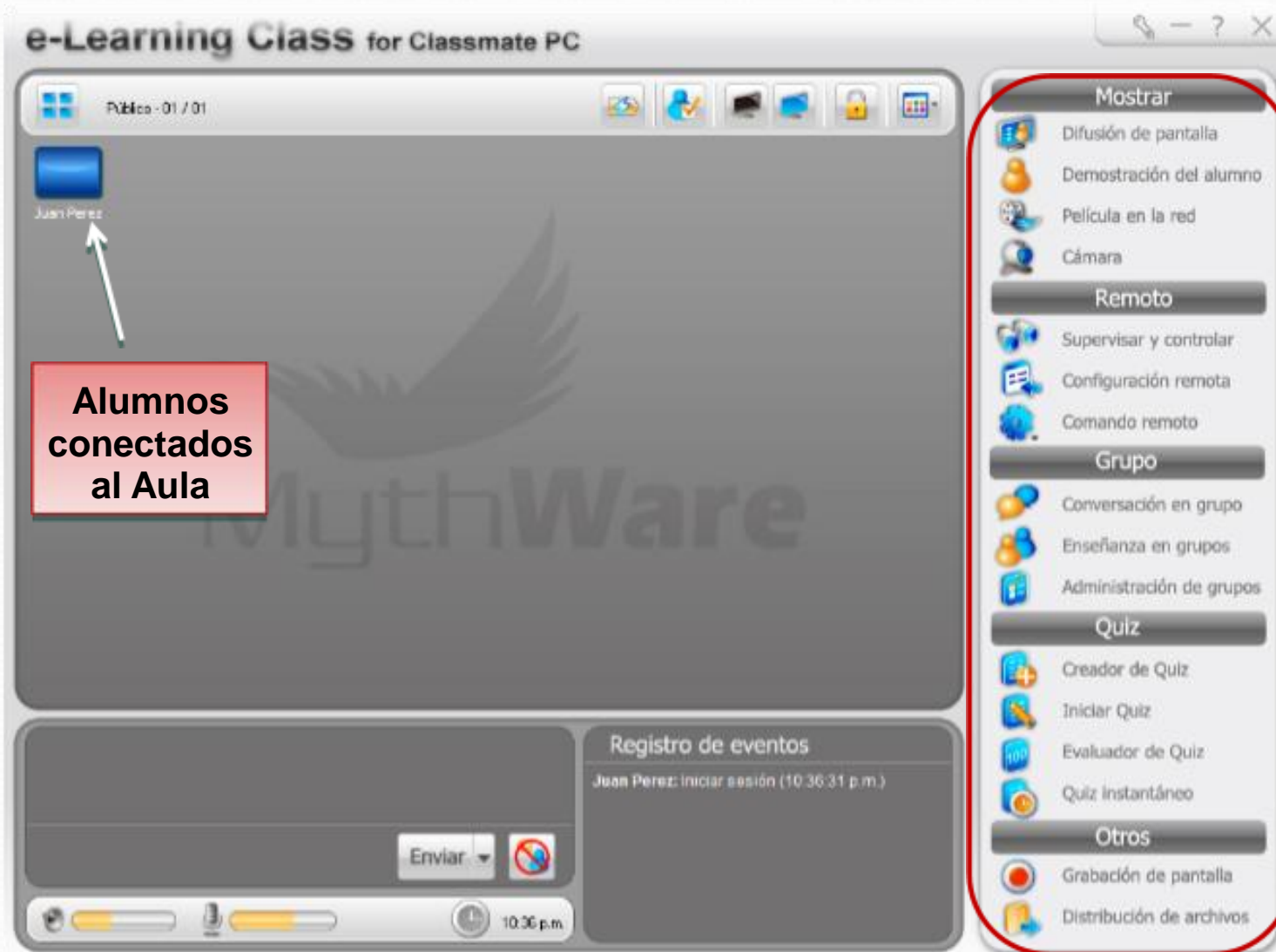

Panel de Control del Docente



**Panel
Mostrar**

**Panel
Remoto**

**Panel
Grupo**

**Panel
Quiz**

Barra de Herramientas Flotante del Docente

Cuando se minimiza el **Panel de Control** en la netbook del Docente, aparece la **Barra Flotante**.

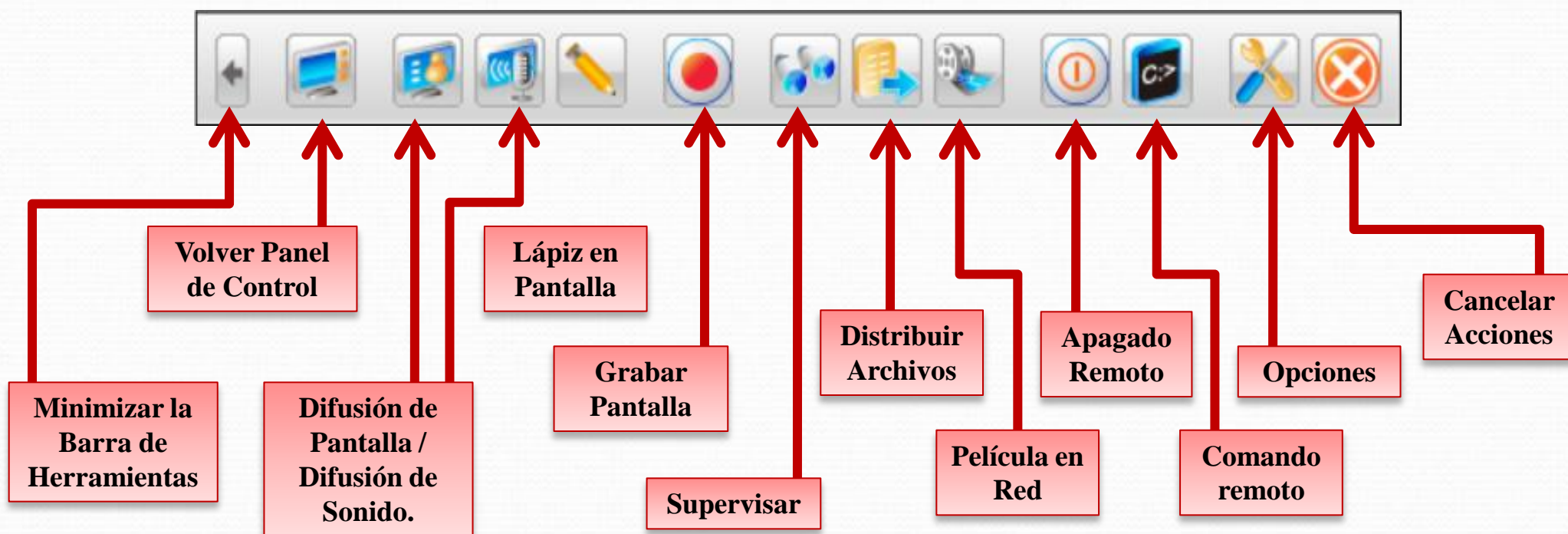

Barra de Herramientas Flotante del Alumno

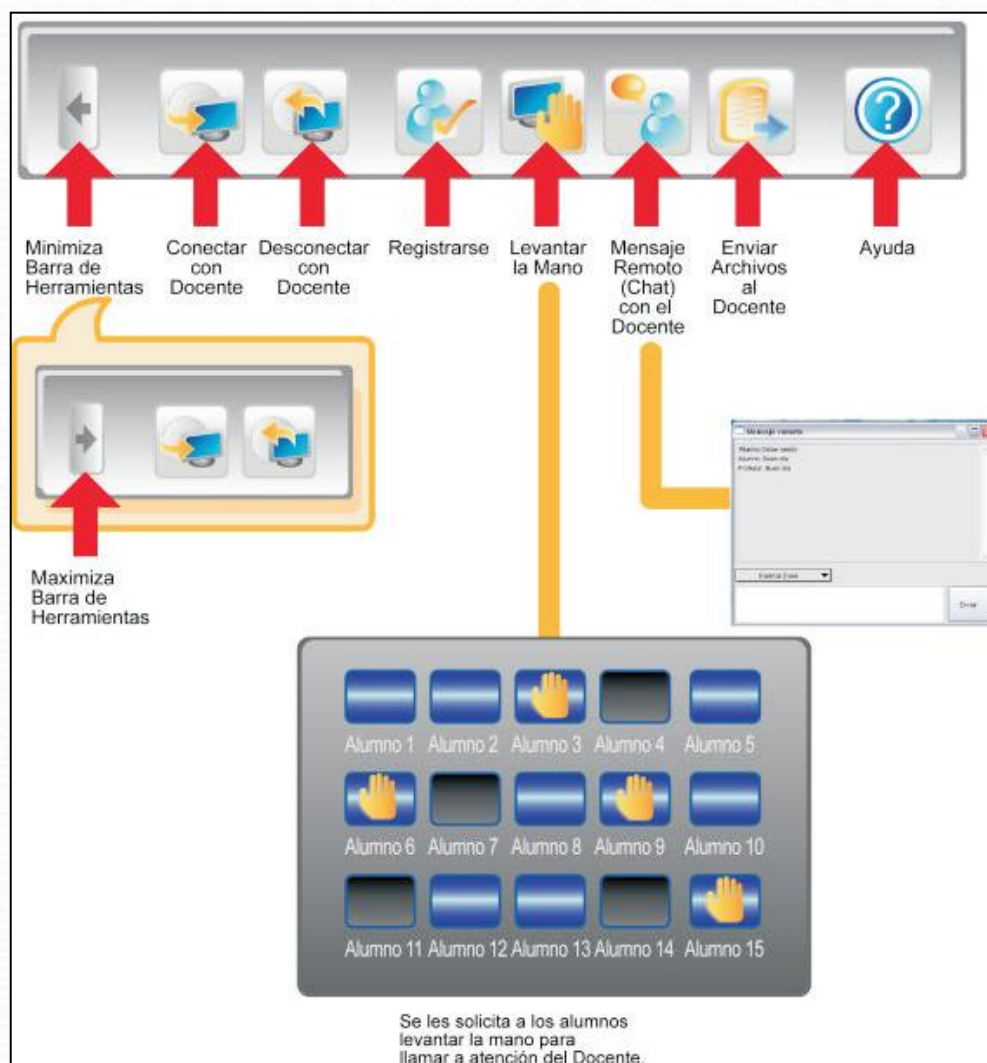

El Alumno interactúa con el Docente a través de las funciones de esta Barra.